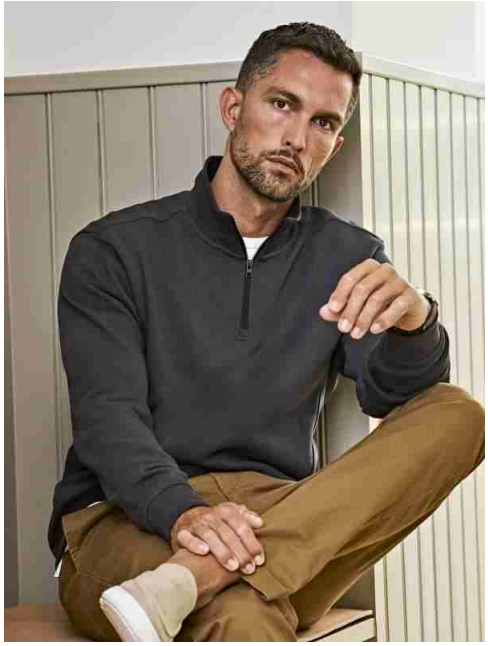

TJ5506 | Ribbed Interlock Half Zip

80% coton 20% polyester. Sweatshirt semi-zip en interlock côtelé, poignets, col et bande côtelés avec élasthanne, fermeture à glissière SBS.

365 g/m² | Size: S-3XL | Pack Pieces: 1 | Box Pieces: 10

Catalog page: 206

Taille	S	M	L	XL	XXL	3XL
Hauteur	70	72	74	76	78	80
Largeur	52	55	58	61	64	67

Couleurs disponibles en tailles : S | M | L | XL | XXL | 3XL

002
black

003
navy

005
dark grey